



SMHF Nyhetsbrev april 2015

- Årets Miniaturhäst: prisutdelning 2014
- Agenda 2015
- Föl, föl föl!
- Photoshoot Liz McMillan i Sverige.
- Miniaturhästens Dag i Nyköping
- SMHF Dala Open
- Årets Miniaturhäst 2015: förklaring, regler och möjligheter.
- SMHF följer AMHA regler på alla show. På non-approved show finns det flera undantag. Här kan ni kolla vilken det är, samt höjder som gäller för hästarna.
- Från SMHF styrelsen: tagna beslut.

ÅRETS MINIATYRHÄST 2014, prisutdelning på årsmötet i Flen:

7 mars var det dags, årsmöte OCH prisutdelning för SMHF Årets Miniaturhäst 2014.



Årsmöte i år bjöd på bl.a. utdelning av priset Årets Miniaturhäst, föreläsning om dvärggen och defekter kopplade till färger samt workshop om bland annat registrering, utställningsregler mm..

Vem sitter i styrelsen och i alla kommittéer:

<http://miniaturhast.se/foreningen.html>

Från 2015 delar föreningen ut priser till utmärkelsen "Årets Miniaturhäst" för föregående år. De olika kategorierna är:

- Halter
- Performance
- Driving
- Bästa SvRF tävlande häst
- Non-AMHA

Årets bästa halterhäst:

La Vista Top of the Mark, hingst

Ägare: Madeleine Beckius



Årets bästa Performance Häst:

Marystown Cowboy Jazz

Ägare: Lena Eriksson



Årets bästa Driving Häst:

2 B Patsy Cline

Ägare: Eva Rubin



Årets bästa SvRF tävlande häst:

Lymricks Pure Platinum

Ägare: Kåre Gustafsson



Årets bästa NON-AMH häst:

Ekelund Tango Cavalier

Ägare: Sofie Antonsson

STORT GRATTIS till alla vinnare!

Här alla Top 10 resultat för varje kategori:

Årets Miniatyrhäst HALTER 2014:

- | | |
|--------------------------------------|--|
| 1. La Vista Top of the Mark | Madeleine Beckius, Crystal Miniatures |
| 2. MCCS Weavers Dancer | Fam. Sjöstedt |
| 3. Grasscorners Lucky Charm | Therese Carlsson |
| 4. Grasscorners Simply Dance A Dream | Fam. Sjöstedt/ Mijke van Ratingen |
| 5. Nordiclighths Heart On Fire | Fam. Lindahl, Nordiclighths miniatures |
| 5. Grasscorners Superior Falcon | Mijke van Ratingen, Grasscorner Miniatures |
| 7. Aloha Acres Amir OR IC | Maria Pettersson, New Dreams Miniatures |
| 7. MCC BTUS Texan | Fam. Lindahl, Nordiclighths miniatures |
| 9. Jean Dark Silver Lining | Fam. Lemmeke, Jean Dark |
| 10. Stardust Double Delight | Monika Swedstrand, Stardust Miniatures |

Årets Miniaturhäst Non-AMH 2014

- | | |
|--------------------------------|-----------------------------------|
| 1. Ekelund Tango Cavalier | Sofie Antonsson, Pink Pirate Stud |
| 2. PP Last Moon Dance | Sofie Antonsson, Pink Pirate Stud |
| 3. PP Dance Mania | Sofie Antonsson, Pink Pirate Stud |
| 4. Tattoos Clifford Lee Burton | Maria Fogelström |
| 4. Smetgardens Private Dancer | Sofie Antonsson, Pink Pirate Stud |
| 6. SMG Sara | Sofie Antonsson, Pink Pirate Stud |
| 7. Bouncing Dion St Minibella | Dominique Rensema, Mini Bella |
| 7. Midina | Sofie Antonsson, Pink Pirate Stud |

Årets Miniaturhäst PERFORMANCE 2014:

- | | |
|---------------------------------------|---|
| 1 Marystown Cowboy Jazz | Lena Eriksson |
| 2 La Vista Top of the Mark | Madeleine Beckius |
| 3 Lymricks Pure Platinum | Kåre Gustafsson |
| 3 Grosshills Dandys Cheating Heart | Tina Lundblom |
| 5 Arions Destiny Gold Charm | Mijke van Ratingen (leased: Katarina Magnusson) |
| 6 Nostalgias Pay The Lady | Eva Rubin |
| 7 Oakstar Sheza Double Dare | Katarina Magnusson |
| 8 MCC Weavers Dancer | Fam. Sjöstedt |
| 9 Jean Dark Silver Lining | Fam. Lemmeke |
| 9 Crystals Mr Boozers Little Sugerman | Madeleine Beckius. |

Årets Miniaturhäst DRIVING 2014:

- | | |
|------------------------------------|--|
| 1 2 B Patsy Cline | Eva Rubin |
| 2 Lymricks Pure Platinum | Kåre Gustafsson |
| 3 Arions Destiny Gold Charm | Mijke van Ratingen (leased Katarina Magnusson) |
| 3 Oakstar Sheza Double Dare | Katarina Magnusson |
| 3 Lotsafun Truly Flamboyant | Eva Rubin |
| 3 MarystownCowboy Jazz | Lena Eriksson |
| 7 MCC Weavers Dancer | Fam. Sjöstedt |
| 7 Grosshills Dandys Cheating Heart | Tina Lundblom |
| 9 Moritzbergs Silver Star | Monika Swedstrand |
| 9 La Vista Top of the Mark | Madeleine Beckius |
| 9 Nostalgias Pay The Lady | Eva Rubin |

Årets Miniaturhäst SvRF tävlingar 2014

- | | |
|------------------------------|-----------------|
| 1. Lymricks Pure Platinum | Kåre Gustafsson |
| 2. Lotsafun Truly Flamboyant | Eva Rubin |
| 3. Nostalgias Pay The Lady | Eva Rubin |

Vi hoppas på många deltagare i 2015! Vill du ha chans med för att få årets mest begärda titel? Kolla hur man gör längre ner i nyhetsbrevet.

Agenda 2015:

- 7 mars: Årsmöte och prisutdelning SMHF Årets Miniatyrhäst
- 14 maj: Miniatyrhästens Dag, Nyköping
- 30-31 maj: SMHF Dala Open (SMHF show), Vassbo
- 2-9 juni: Photoshoot Liz McMillan I Knivsta (Emma och Margaretha Lindahl)
- 27-28 juni: SMHF Scandinavian Championships (SMHF show), Åtvidaberg
- 5,6 och 10,11 juli Falsterbo, körtävling/uppvisning
- 18-19 juli: Show Finland
- 1-2 augusti: Show Danmark
- 21-23 augusti: AMHA approved show (anordnad av SMHF), Örebro
- 29 augusti: Riksställning på Vaggeryds Travbana

För mer info, anmälningsblanketter, inbjudan, proppen etc: <http://miniatyrhast.se/aktiviteter.html>

FALSTERBO: EFTERLYSNING!!

Vi behöver hästar och medhjälpare till uppvisningstävlingar på Falsterbo horse show.

Om du är intresserad av ställa upp och visa din häst inför en stor publik och samtidigt göra en insats för att marknadsföra våra fina hästar så anmäl dig till Monika Swedstrand (monika.swedstrand@gmail.com).

Vi behöver 4 st hästar som kan delta i en hopptävling på söndagen den 5 juli och 6 st hästar till en körtävling / uppvisning den 10 och 11 juli. Hästarna som ska hoppa måste kunna hoppa en bana på 5-6 hinder utan att tveka. Körningen består av en hinderkörning och de hästar som deltar ska vara säkra på sin uppgift. Dessutom behöver vi flera personer som kan hjälpa till med lite olika saker under arrangemanget.

Vi som var med förra året kan intyga om att det var en fantastisk upplevelse och vi hade väldigt roligt.

Vi kommer förutom de som deltar med sina hästar att behöva hjälp med att bygga banor både för hoppningen och för körningen då det är väldigt begränsat med tid och vi behöver all tid till uppvisningarna. Då behöver detta fungera klockrent. Dessutom behöver vi hjälp med att bygga upp och lägga tillrätta hinder som rivs eller körs på under själva uppvisningen.



FÖL, FÖL, FÖL!

Härligt med nytt liv i medlemmarnas hagar. Vi gratulerar alla nya föl som blev född tills nu:



Hingstföl hos Maria Lind ☺



Stoföl, Lena Eriksson ☺



Hingstföl, Mimmi Jakobsson ☺

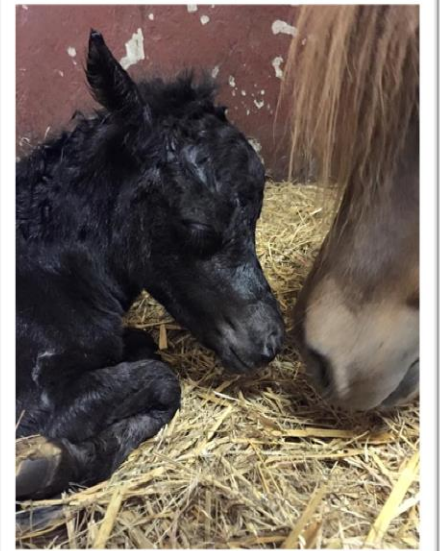

Och 3 föl hos Emma och Maggan Lindahl, 1 hingst, 1 sto och 1 sto. ☺

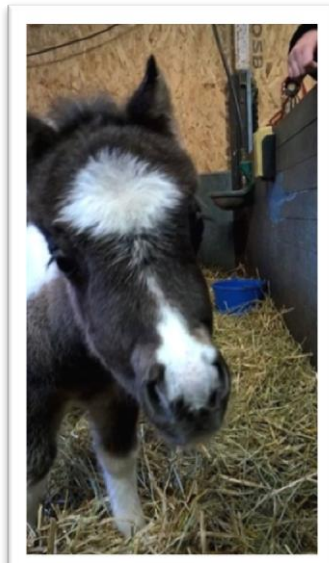
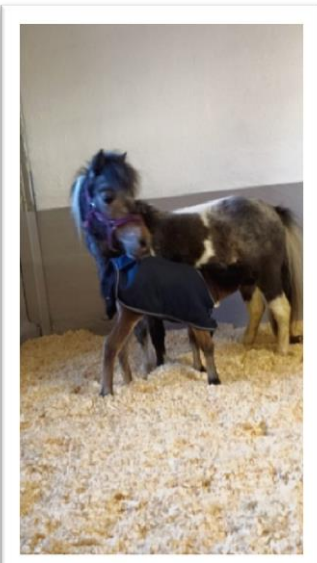

3 x ett stoföl hos Helena Dahlberg!

PHOTOSHOOT Liz McMillan!

Emma Lindahl: "Wow! Vi kan nu meddela att Liz McMillan kommer till Sverige för första gången någonsin tillsammans med Tom Leeggangers den första veckan i juni (v. 23) för fotografering i Knivsta! Det är ett unikt tillfälle att få din häst fotograferad av den allra bästa fotografen som är känd över hela världens för hennes fantastiska bilder. Nu finns chansen att både lära känna henne och låta henne fotografera era fina hästar! Antalet platser är begränsat. Kontakta oss för mer information. Vi lovar att det kommer bli helt fantastiskt!

Här kan du se fler bilder som hon har tagit: <http://lizmcmillanusa.smugmug.com/> "

Fråga Emma om alla detaljer: Emma.Lindahl@telia.com

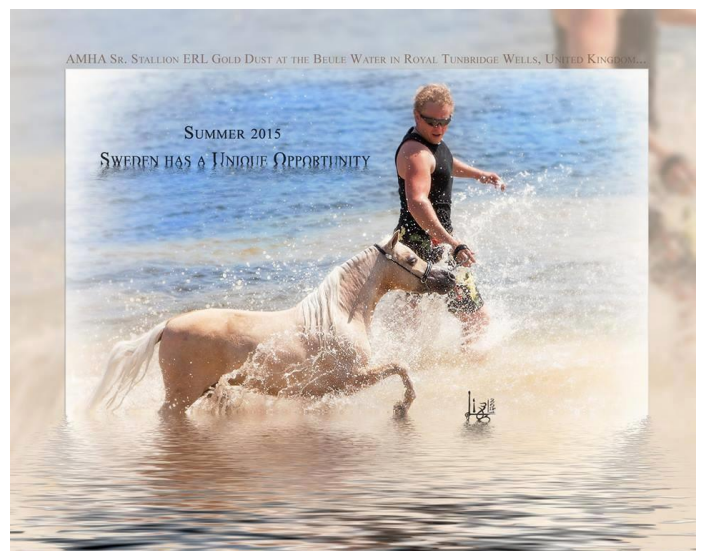
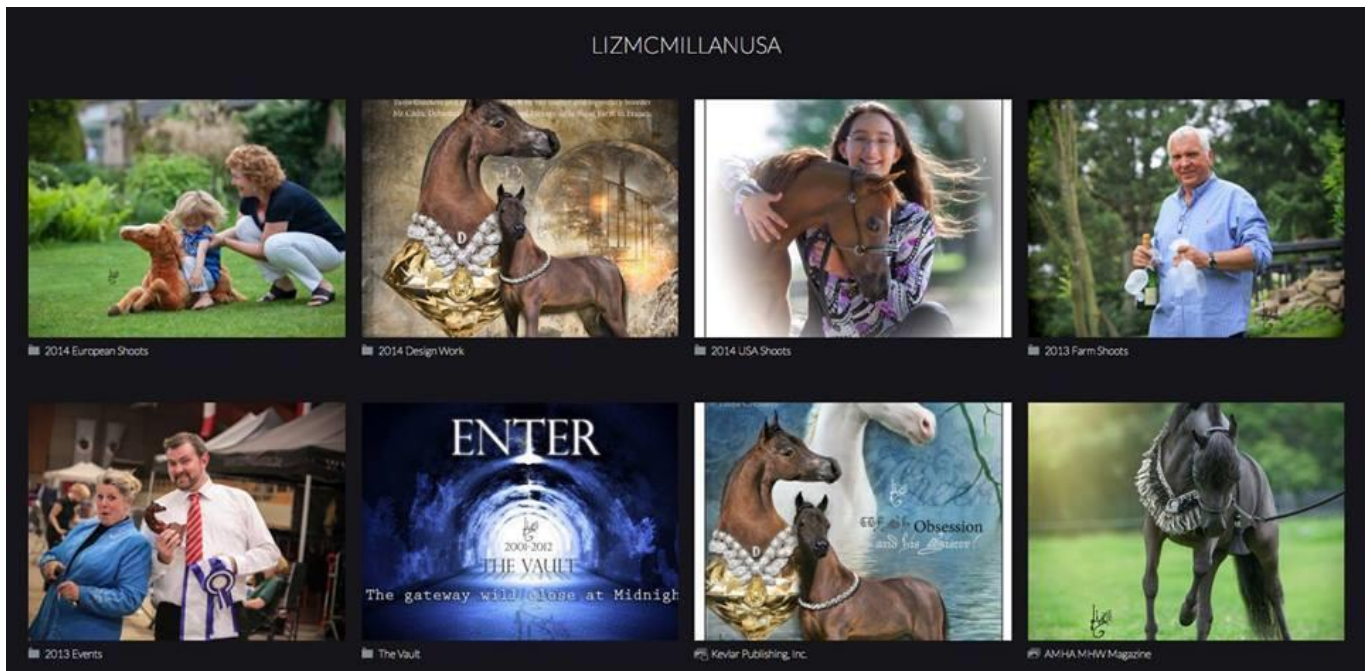

Börja tjäna de första poäng för Årets Miniaturhäst 2015:



INBJUDAN TILL MINIATURHÄSTENS DAG

Den 14 maj 2015

i

Nyköping

Svenska Miniaturhästföreningen inbjuder till tävlingar, miniclinic i showmanship och trevlig gemenskap på Stora Flättna i Nyköping. VÄLKOMMEN!

Klicka på länken för proppen:

[Proppen Miniaturhästens Dag genom SMHF hemsida.](#)



VÄLKOMMEN PÅ SMHF show i Vassbo (mellan Falun och Borlänge, Dalarna):

SMHF Dala Open 2015

30 -31 maj 2015



Inbjudan med allt info som behövs: [INBJUDAN PDF](#)

Klasslistan: [Klasslistan Dala Open 2015PDF](#)

Anm. Formulär: [Anmälnings Formulär Dala Open 2015 PDF](#)

124 klasser!

Non-approved show. ALLA miniatyrhästraser är hjärtlig välkommen! (max höjd 38" = 96,52cm)

Sista anm. datum: 1 maj 2015! Därefter blir det extra avgifter som ska betalas.

SMHF ÅRETS MINIATYRHÄST 2015

Föreningen delar ut priser till utmärkelsen "Årets Miniaturhäst" för föregående år. De olika kategorierna är:

- American Miniature Horses
- Non-AMH horses
- SH registrerade hästar
- Performance
- Driving
- Bästa SvRF tävlande häst*

För varje kategori sammanställs en top 10. Vinnaren får en snygg stor vandringspokal + en snygg statyr för att behålla själv. 2:a – 10:e plats får en pris med.

(- Extra utmärkelse till: **Årets YOUTH Participator**)

För att ha chansen att bli Årets miniaturhäst krävs det att:

- Hästen ägs av medlem i SMHF under samtliga starter som räknas
- Ägaren ska vara bosatt i Sverige oavsett medborgarskap
- hästen ska delta vid minst 1 tillfälle på en SMHF show/tävling under räkenskapsåret.
- För att deltar betalar man in 100 kr per häst. (Alltså bara 100kr per häst, inte per kategori.) Från och med att betalningen är gjort kommer poäng att räknas med.

Sätt in 100 kr på SMHF kontot om du vill att din häst ska delta och skriva hästens namn och 'årets häst'.

PG: 632257-2 eller BG: 838-4554

Evenemang arrangerade av SMHF räknas och likvärdiga evenemang arrangerade av utländska Miniaturhästföreningar/klubbar och enbart de klasser som finns i listan är poäng berättigade. Resultat från SMHF arrangemang räknas per automatik. För övriga är ägaren själv ansvarig för att signerad resultatlista eller länk till officiell resultatlista inkommer till SMHF senast 31/12.

Skicka resultatlistan till Felicia Sjöstedt: feliciasjostedt@hotmail.com

*Pris till Bästa SvRF tävlande häst delas ut om minst 3 AMHA-registrerade hästar startar under säsongen. Poäng räknas enligt tabellen nedan med tillägget att varje genomförd klass ger 1 poäng.

Poäng delas ut enligt följande

Antal starter/Placering	1a	2a	3a	4a	5a	6a
1st	1					
2st	2	1				
3st	3	2	1			
4st	4	3	2	1		
5st	5	4	3	2	1	
6st	6	5	4	3	2	1

Om antalet starter överstiger 10= poäng x 1,5

Grand Championship:

Grand: 2
Reserve Grand : 1

Supreme Championship:

Supreme: 3
Reserve Supreme: 2

Klasser som ingår är:

- Halter: alla halter klasser *
- Alla performance klasser **
- Alla driving klasser ***

Årets YOUTH Participator:

Speciellt utmärkelse för YOUTH: ÅRETS YOUTH participator

- Totala poäng för de hästar som var visat per individ i Youth, och av youth i performance och driving classes.

- Youth ska vara medlem i SMHF under samtliga starter.

Youth halter classes som räknas:

YOUTH

Youth 12 years of age and under exhibiting mare

Youth 13 to 18 years of age exhibiting mare

Youth 12 years of age and under exhibiting gelding

Youth 13 to 18 years of age exhibiting gelding

- Om man får en delad vinnare i kategorierna? Då räknas på antalet 1:a placeringar för att skilja de åt. Skulle antalet 1:a placeringar vara lika räknar man 2:a placeringar osv.

*Halter klasser:

Alla klasser på följande lista räknas med för poäng:

OPEN CLASSES:

JUNIOR MARES:

Weanlings

Yearlings 28" and under

Yearlings over 28" up to and including 30"

Yearlings over 30" up to and including 32"

Two-year-olds 29" and under

Two-year-olds over 29" up to and including 31"

Two-year-olds over 31" up to and including 33"

JUNIOR STALLIONS:

Weanlings

Yearlings 28" and under

Yearlings over 28" up to and including 30"

Yearlings over 30" up to and including 32"

Two-year-olds 29" and under

Two-year-olds over 29" up to and including 31"

Two-year-olds over 31" up to and including 33"

JUNIOR GELDINGS:

Yearling and weanling geldings

Two-year-old geldings

SENIOR MARES:

Over 32" up to and including 34"

Over 30" up to and including 32"

Over 28" up to and including 30"

28" and under

SENIOR STALLIONS:

Over 32" up to and including 34"

Over 30" up to and including 32"

Over 28" up to and including 30"

28" and under

SENIOR GELDINGS:

Over 32" up to and including 34"

Over 30" up to and including 32"

30" and under

Grand and Reserve Champion:

Grand and Reserve Champion Junior Stallion

Grand and Reserve Champion Junior Mare

Grand and Reserve Champion Senior Stallion

Grand and Reserve Champion Senior Mare

Grand and Reserve Champion Junior Gelding

Grand and Reserve Champion Senior Gelding

AMATEUR (level 1 & 2)

Amateur Weanling mares - 30" and under

Amateur Yearling mares - 28" and under

Amateur Yearling mares - Over 28" to 30"

Amateur Yearling mares - Over 30" to 32"

Amateur Two-year-old mares - 29" and under

Amateur 2-year-old mares - Over 29" up to and including 31"

Amateur Two-year-old mares - Over 31" to 33"

Amateur Weanling geldings - 30" and under

Amateur Yearling geldings - 32" & under

Amateur Two-year-old geldings - 33" and under

Amateur Weanling stallions - 30" and under

Amateur Yearling stallions - 28" and under

Amateur Yearling stallions - Over 28" to 30"

Amateur Yearling stallions - Over 30" to 32"

Amateur Two-year-old stallions - 29" and under

Amateur 2-year-old stallions - Over 29" up to and including 31"

Amateur Two-year-old stallions - Over 31" to 33"

Amateur Senior mares - 28" and under

Amateur Senior mares - Over 28" up to and including 30"

Amateur Senior mares - Over 30" up to and including 32"

Amateur Senior mares - Over 32" up to and including 34"

Amateur Senior geldings - 30" and under

Amateur Senior geldings - Over 30" up to and including 32"

Amateur Senior geldings - Over 32" up to and including 34"

Amateur Senior stallions - 28" and under

Amateur Senior stallions - Over 28" up to and including 30"

Amateur Senior stallions - Over 30" up to and including 32"

Amateur Senior stallions - Over 32" up to and including 34"

AOTE Exhibiting Jr. Mare

AOTE Exhibiting Sr. Mare

AOTE Exhibiting Jr. Stallion

AOTE Exhibiting Sr. Stallion

AOTE Exhibiting Jr. Gelding

AOTE Exhibiting Sr. Gelding

Amateur Grand and Reserve Champion Junior Mare

Amateur Grand and Reserve Champion Senior Mare

Amateur Grand and Reserve Champion Junior Stallion

Amateur Grand and Reserve Champion Senior Stallion

Amateur Grand and Reserve Champion Junior Gelding

Amateur Grand and Reserve Champion Senior Gelding

NON-AMH

NON-AMH Junior Mares
NON-AMH Junior Stallions
NON-AMH Junior Geldings
NON-AMH Senior Mares
NON-AMH Senior Stallions
NON-AMH Senior Geldings
Non-AMH (reserve) Grand Champion

Novice exhibiting Junior Mares
Novice exhibiting Junior Stallions
Novice exhibiting Geldings
Novice exhibiting Senior Mares
Novice exhibiting Senior Stallions

Golden age Mares
Golden Age Stallions
Golden Age Geldings

SCANDINAVIAN BRED BORN AND OWNED (SBBO)

SBBO junior mares
SBBO junior stallions
SBBO senior mares
SBBO senior stallions
SBBO geldings

Stock Horse Type Junior Mares
Stock Horse Type Junior Stallions
Stock Horse Type Senior Mares
Stock Horse Type Senior Stallions
Stock Horse Type Geldings

Broodmares

1. Produce of Dam - 2 produce, either sex to be shown, dam not to be shown.
2. Get of sire- 3 get, either sex to be shown, sire not to be shown.
3. Mare and Foal - must be current year foal.
4. Three by One Owner - 3 horses owned by the same person, or farm. Each horse in the group is to be judged individually.
5. Sire and Get - Sire with 2 get to be shown.

6. Best Matched Pair - one handler per horse.

Supreme & Reserve Supreme Halter Champion

Extra info ang. beräkningen för grupp halterklasser:

1. Produce of Dam – stoet får poäng
2. Get of sire- Hingsten får poäng
3. Mare and Foal - bägge stoet och fölet får poäng.
4. Three by One Owner – alla 3 hästar får poäng
5. Sire and Get - Sire with 2 get to be shown. Alla 3 hästar får poäng
6. Best Matched Pair – bägge hästar får poäng

**Performance classes: båda amateur och Open:

Obstacle Driving
Halter Obstacle
Liberty
Hunter
Jumper
Costume
Showmanship
Versatility
Scully driving
Long lines

*** Driving classes (Amateur, AOTE och Open):

Single Pleasure Driving - 32" & under
Single Pleasure Driving - Over 32" up to and including 34"
Country Pleasure Driving - 32" & under
Country Pleasure Driving - Over 32" up to & including 34"
Classic Pleasure Driving - under 32"
Classic Pleasure Driving - 32-34"
Roadster
Multiple - Hitch-Light Harness - Pairs or Tandem
Multiple - Hitch-Light Harness - Three (3) or more
Reinsmanship
Special needs driving
President's touch of class



Ser till att din häst(ar) är med!
LYCKA TILL!!!

UNDANTAG AMHA regler på SMHF non-approved show/aktiviteter.

Svenska Miniaturhäst föreningen (SMHF) bildades år 2011. Syftet med föreningen är att promota den Amerikanska miniatyrhästen samt anordna gemensamma aktiviteter för alla olika miniatyrhästar i Sverige.

Föreningen är associerad med American Miniature Horse Association (AMHA) samt Svenska Hästavelsförbundet (SH) som är vår avelsorganisation.

SMHF följer AMHA's regler när det gäller show och aktiviteter så mycket det går i samband med Svensk lag och ska alltid vara ett mervärde med syftet i ögat.

Det betyder att det finns undantag från AMHA's regelbok för att kunna genomföra show på detta sätt att det blir attraktivare och mer lätt tillgänglig OCH att vi kan använda oss av de (få) frivilliga som finns i nuläget för att hjälpa till (utan att de eller deras hästar blir utesluten). Vi tycker det är viktigt att en domare får chans att lära deltagare och ger de mer förtröende genom tips och mer personlig kontakt.

Genom att göra undantag finns det möjlighet för ALLA miniatyrhästraser (under 38") för att deltar, inte enbart Amerikanska. Det är viktig för att ägare till non-AMH hästar är oftast framtidens AMH ägare.

På SMHF non-approved (inofficiella) shows och aktiviteter följer föreningen AMHA regelboken med följande undantag:

[Klicka \(CTRL+klicka\) här för att hitta filen om undantag regler.](#)

På AMHA approved showen 22-23 augusti i Örebro ska det följas AMHA regelboken:

<http://www.amha.org/rulebook/AMHA-Rulebook-web.pdf>

Vilken höjder gäller?

På SMHF show/aktiviteter (non-approved) får ALLA miniatyrhäst raser deltar, bara de är under 38" (96,52cm). Man kan kolla om sin häst ska i "oversized" klasser eller i vanliga klasser genom följande beräkning. Vi hanterar höjder som anges av AMHA och AMHR B-division. Höjden mätas på sista manhår (alltså inte mankhöjden).

....Inch" x 2,54 =cm

Vanliga klasser:

Height requirements (= AMHA heights and AMHR A-division heights):

Hästar 3 år och äldre ska inte överstiga 34" (86,36cm)

2 åriga ska inte överstiga 33 inch (83,82cm)

1 åriga ska inte överstiga 32 inch (81,28cm)

Föl ska inte överstiga 30 inch (76,20cm)

Oversized:

'B' classes:

Height requirements: (=AMHR B-division heights):

Hästar 3 år och äldre som är över 34" (86,36cm) men ska inte överstiga 38" (96,52cm)

2 åriga som är över 33" (83,82cm) upp till 37" (93,98cm)

1 åriga som är 32" (81,28cm) upp till 36" (91,44cm)

Föl som är över 30" (76,20cm) upp till 32" (81,28cm)

SMHF styrelse, tagna beslut:

SMHF styrelsen har regelbundet möte. Här hittar du beslut som blev tagen:

Val av Styrelsens funktionärer:

Vice Ordförande: Lena Eriksson

Sekreterare: Felicia Sjöstedt

Kassör: Monika Swedstrand

Adjungerade grupper:

AMHA representant: Margareta Lindahl

Webbansvarig: Emma Lindahl

Sportkommitté: Kåre Gustavsson och Eva Rubin

PR ansvarig: Sara Regårdh

Avels kommitté: Emma Lindahl, Margareta Lindahl, Eva Rubin och Monika Swedstrand

Show kommitté: Monika Swedstrand, Tina Lundblom, Caroline Ingebrigtsen, Lena Eriksson och Mijke Van Ratingen, Rebecka Nowosad.

Falsterbo ansvariga: Margareta Lindahl och Monika Swedstrand

Styrelsens medlemmar som är med i de olika grupperna är:

I Avels Kommittén: Monika Swedstrand

I Show Kommittén: Monika Swedstrand, Tina Lundblom, Caroline Ingebrigtsen, Lena Eriksson och Mijke Van Ratingen

Falsterbo ansvarig: Monika Swedstrand

SIHS kontaktperson: Monika Swedstrand

Föreningens tecknare:

Beslutades att föreningens firma skulle tecknas av styrelsens ordförande och kassören två i förening samt att föreningen skulle ansöka om bankkort kopplat till föreningens konto i Nordea.

Vitas häst:

Hästen från vita ska kastreras i Danmark innan han kommer till Sverige. Föreningen står för kastrationen. Säljs för minst 25.000 kronor. Anmälningsavgifter för geldings halter Classes i SMHF arrangemanger under 2015 och 2016 ingår i priset.

Tina Lundblom tar med hästen från Danmark när den Kastrerad.

AMHA Approved show:

Monika och Mijke har gjort en budget till showen. Beslutat är att det kan arrangeras

Flytt av riksutställningen

Det blev beslutats att Riksutställningen flyttas från Axevalla travbana till Vaggeryds travet. Detta på grund av att Axevalla var upptaget. Men det är fortfarande tillsammans med föreningen för am curly.

Bjuda in Partbreed på Riks

Det beslutades att Partbreed kommer att kunna delta på riksutställningen.

Priser och plaketter

Det beslutades att Margareta Lindahl beställer rosetter till sh. utställningar.

Medlemsförslag om klasser för oklippta föl:

Det beslutades att det inte kommer läggas till klasser för oklippta föl. Det beslutades också att styrelsen skriver ett svar med motiveringen varför vi inte kommer att lägga till klasser för oklippta föl.

UNDANTAG för SMHF non approved shows och aktiviteter

Det beslutades att sammanställa ett dokument med de undantag från AMHAs regelbok som gäller för SMHF-non-approved-showerna. Det beslutades också att dokumentet ska vara ett levande dokument som kan uppdateras, genom styrelsebeslut, när behov uppstår.

Årets miniatyrhäst

Det beslutades att anta regler för Årets Miniatyrhäst enligt Bilaga 3: Årets Miniatyrhäst

Det beslutades också att Felicia Sjöstedt och Monika Swedstrand är ansvariga för att administrera (insamla och räkna ihop poängen för) Årets Miniatyrhäst.

Mail

Det beslutades att föreningens mail i första hand ska gå till ordförande, sekreterare och kassör. De övriga styrelseledamöter som önskar se mailen kan också få mailen direkt till sin egen mailadress på begäran. I första hand är det ordförande som besvarar eller ber någon annan besvara mailen. Om någon av de andra mailmottagarna väljer att besvara ett mail så ska de övriga underrättas så att det inte blir några missförstånd med dubbla svar

Det beslutades också att komplettera våra vanliga mailadressen med olika mailadresser typ ordförande@miniatyrhast.se och kassör@miniatyrhast.se och sekreterare@miniatyrhast.se som komplement till den vanliga klubbmailen. Då kan de som vet vem dom söker maila rätt person från början.

Medlemskort

Det beslutades att Monika och Katarina tar fram och skickar ut medlemskort till medlemmarna.

Bjuda in SH-domare till våra shower.

Det BESLUTADES att Monika skickar mail till SH och erbjuder deras domare att närvara på våra shower och att vi inte kommer att ta ut någon avgift för detta i år.

Rasrepresentanter och avelsrepresentant

Det beslutades att Monika Swedstrand och Mijke van Ratingen är rasrepresentanter till avelsvärdering/premiering. Emma Lindahl och Lena Eriksson kommer också att tillfrågas. Rasrepresentanter har rätt till reseersättning enligt gällande praxis.

Det beslutades att utse Monika Swedstrand till avelsrepresentant. Monika meddelar SH.

Clinic

Det beslutades att vi ska försöka få till en clinic med Tom Leeggangers den första veckan i juni (v. 23) då han är i Sverige.



Nyhetsbrev till våra medlemmar:

Vill du ha med egna nyheter i nästa nyhetsbrev eller har några tips till vårt nyhetsbrev? Du kanske precis har fått nytillskott i stallet, varit iväg på sommarpremiering eller vill dela med dig av några härliga bilder?

Skicka gärna in ditt material på e-post: info@miniatyrhast.se för att få med dina nyheter i nästa utskick!